

# Le programme **Nimègue** permet le traitement des actes sous différentes formes (*voir le site de démonstration de Nimègue*)

Exemples de liste de la paroisse de Vermes :

CGAEB		Fiches des mariages par 'nom de l'époux'	
Vermes (JU)			
Date:	03/06/1670	Cote :	19
Epoux:	SCHALLER Pierre		
	Originaire de : Envelier		
Père:	SCHALLER Jean		
Epouse:	MORIZ Barbe		
	de Raymonpierre		
Père:	MORIZ Pierre		
Date:	23/04/1720	Cote :	15
Epoux:	SCHALLER Pierre Werner		
	Originaire de : Vermes		
	dispense pour 4e degré de consanguinité		
Père:	SCHALLER Jean Henri †		
Mère:	CHAPPUIS Agnès		
Epouse:	BARTHE Anne		
	Originaire de : Corban		
	pudique vierge		
Date:	28/10/1720	Cote :	17
Epoux:	SCHALLER Urs		
	mariage à Mariastein		
Epouse:	FLURY Catherine		
	Originaire de : Envelier		
Père:	FLURY Georges		

Les actes enregistrés sous Nimègue peuvent être intégrés dans les programmes de généalogie comme **Heredis** ou **Généatique**.

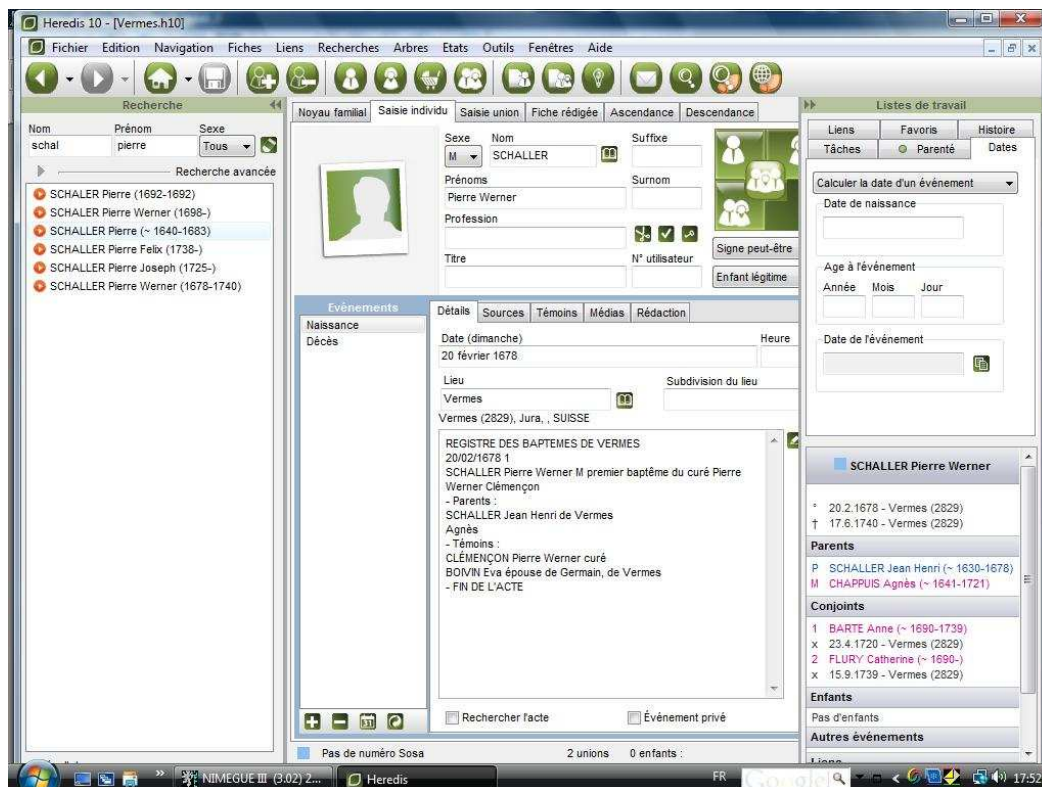

Divers outils sont à disposition. Il est à préciser que les liens entre les différents actes doivent être établis manuellement par la suite.